the covering evolution

marcolin

Plaques tendeur postérieures

PIÈCES DÉTACHÉES 2023

marcolincovertruck.com

Référence	Description	Image
4RC.00115	Poulie D. 100 complétée par des bagues	
4RC.00114	Poulie D. 60 complétée par de bagues	
4RC.00116	Poulie D. 70 complétée par de bagues	
4RC.00117	Poulie D. 80 – trou D 20	
4RC.00092	Support fermé avec poulie D.60	
4RC.00093	Paire de plaques tendeur postérieures HORIZONTALES	
4RC.00094	Ensemble de plaque tendeur postérieure HORIZONTALE	
4RC.00095	Paire de plaques tendeur postérieures HORIZONTALES en ALU	
4RC.00096	Ensemble de plaque tendeur postérieure HORIZONTALE en ALU	

Référence	Description	Image
4RC.00097	Ensemble de plaque tendeur postérieure HORIZONTALE PROLONGÉE	
4RC.00098	Paire de plaques tendeur postérieures VERTICALES LONGUES	
4RC.00099	Ensemble de plaque tendeur VERTICALE LONGUE, côté DROIT	
4RC.00100	Ensemble de plaque tendeur VERTICALE LONGUE, côté GAUCHE	
4RC.00101	Paire de plaques tendeur postérieures VERTICALES COURTES	
4RC.00102	Ensemble de plaque tendeur VERTICALE COURTE, côté DROIT	
4RC.00103	Ensemble de plaque tendeur VERTICALE COURTE, côté GAUCHE	
4RC.00104	Paire de plaques tendeur postérieures verticales D70	
4RC.00105	Ensemble de plaque tendeur verticale D70, côté DROIT	

Référence	Description	Image
4RC.00106	Ensemble de plaque tendeur verticale D70, côté GAUCHE	
4RC.00107	Paire de plaques tendeur HORIZ. ALLONGÉES EN VERTICAL	
4RC.00108	Ensemble de plaque tendeur HORIZ. ALLONGÉE EN VERTICAL, côté DROIT	
4RC.00109	Ensemble de plaque tendeur HORIZ. ALLONGÉE EN VERTICAL, côté GAUCHE	
4RC.00111	Ensemble de décrochage rapide des câbles FIXE	
4RC.00112	Ensemble de plaque tendeur HORIZ. ALLONGÉE EN VERTICAL, côté GAUCHE	
4RC.00113	Ensemble de plaque tendeur HORIZ. ALLONGÉE EN VERTICAL, côté DROIT	
4RC.00235	Paire de décrochage rapide des câbles FIXE	
4RC.00238	Paire de plaques tend. allongées et pliées	
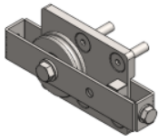
Référence	Description	Image
4RC.00273	Plaque tend. allongée et pliée droite	
4RC.00272	Plaque tend. allongée et pliée gauche	
4RC.00241	Paire de plaques tend. avec vis	
4RC.00449	Plaque tend arrière horizontal D70